Evnig Krec'h Simon

(L'OISEAU DU MONT SIMON. — *Soniou* I, 316.)

Version du Trégor.

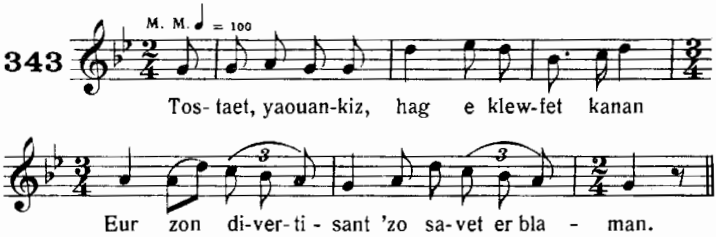

TRADUCTION. — Approchez, jeunesse, et vous entendrez chanter — Une chanson divertissante composée cette année.

Eadem.

Langidik

(LANGUIDIC. — *Soniou* I, 318)

Version de Haute-Cornouaille.

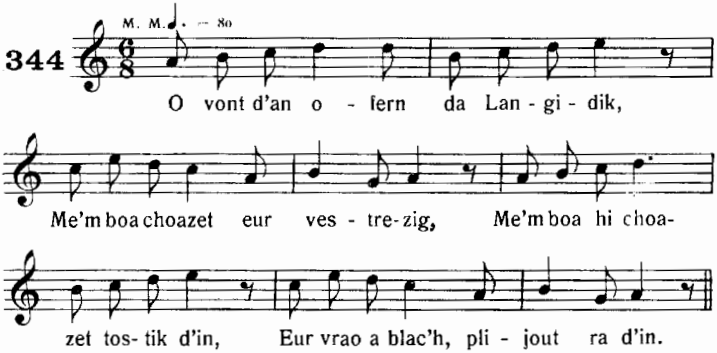

TRADUCTION. – En allant à la messe à Languidic, — J'avais choisi une maîtresse. — Je l'avais choisie tout près de moi, — Une jolie fille qui me plaît.

Chanté par Yves Menguy, Pleven.